CITTA' DI REGGIO CALABRIA

(Città Metropolitana di Reggio Calabria)

POR Calabria 2014-2020 Fesr-Fse il futuro è un lavoro quotidiano

AGENDA URBANA - POR CALABRIA FESR/FSE 2014-2020

Strategia di Sviluppo Urbano Sostenibile della Città di Reggio Calabria - Azione 9.6.6 - Codice Progetto AU RC 9.6.6.B

Intervento di recupero funzionale e riuso di vecchi immobili in collegamento con attività di animazione sociale e partecipazione collettiva inclusi interventi per il riuso e la rifunzionalizzazione di beni confiscati alla mafia

Lavori di REALIZZAZIONE DI ALLOGGI PER L'ACCOGLIENZA DI PAZIENTI PROVENIENTI DA STRUTTURE OSPEDALIERE

Codice elaborato:	Titolo elaborato:	Scala:
PE-C_02	Progetto - Planimetria prospettica	

Progettista Architettonico e Direttore dei Lavori:

Arch. Sebastiano Giovanni Crucitti

Responsabile del Procedimento:

Ing. Michele Tigani

Supporto al RUP:

Geom. Alberto Flora

Consulenze specialistiche:

Impresa esecutrice:

CRUCITTI ARCHITETTI Associati
ARCHITECTURE AND INTERIOR DESIGN

Visti ed approvazioni:

Revisione:
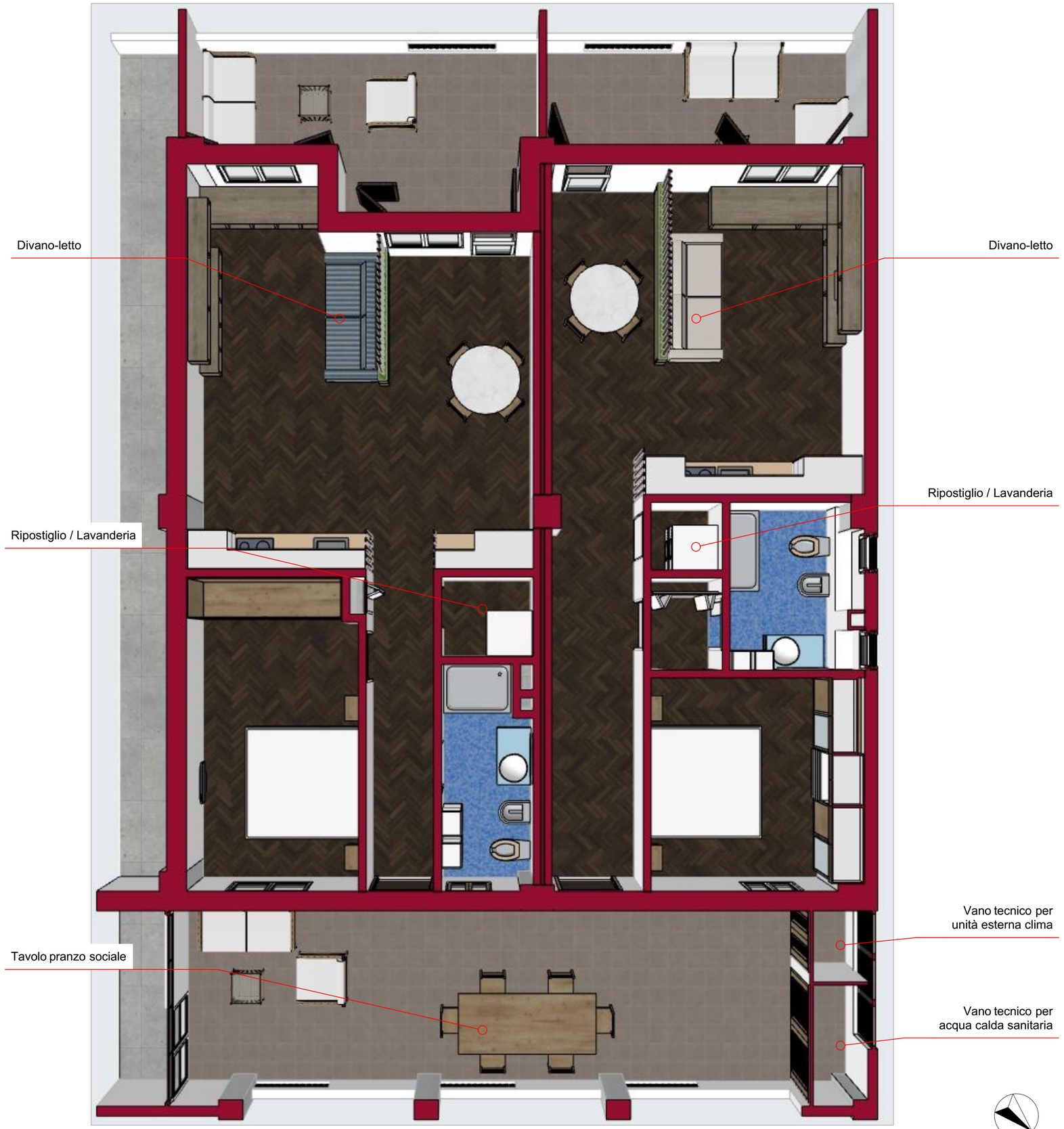
Annotazioni: