

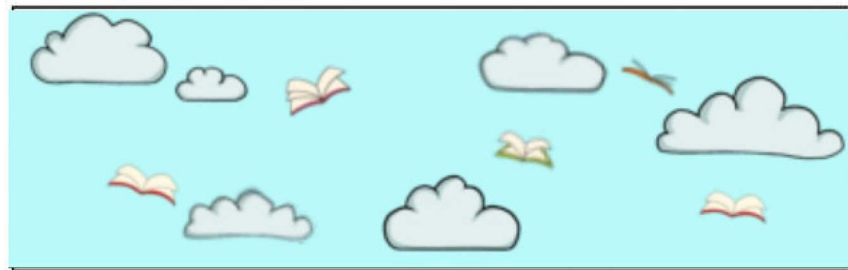

IL QUARTIERE S.I.A.M.A. SPORT - INDUSTRIA - ARTE - MARE - AGRICOLTURA

Progetto per la riqualificazione della piazza in Via Mercalli



PARETE CON SOGGETTO
GIÀ INDIVIDUATO

Liceo Artistico "M. Preti A. Frangipane" di RC

classe: 3 sezione :c indirizzo: Architettura e Ambiente-Arti Figurative Scultura

Alunni: Progetto di Maria Saccà. Elaborazione grafica Martina Ritondale e Giada Arcudi

Descrizione: La mia proposta per la realizzazione del murale, è quella di rappresentare al centro del disegno una bambina sostenuta da diversi libri, che si susseguono in modo sinuoso e dinamico, ella cerca di afferrare il libro, da cui fuoriescono la frase: "Il quartiere S.I.A.M.A." e i vari simboli che richiamano il significato delle seguenti iniziali: "S" come SPORT quindi ho raffigurato lo stemma della reggina, "I" come INDUSTRIE, ferrovie e ho rappresentato un treno, "A" cioè ARTE e non potevo non mettere il simbolo della nostra scuola "Liceo Artistico Preti- Frangipane", "M" che riporta al MARE e ho deciso di rappresentare delle onde con una barca e dei pesci e infine la "A" come AGRICOLTURA quindi ho messo il bergamotto, tipico della nostra terra. In basso troviamo un prato verde con svariati libri, altri invece svolazzano nel nitido cielo azzurro. Il messaggio che vorrei arrivasse a tutti ma soprattutto ai bambini è quello di non smettere mai di sognare, qualsiasi cosa accada, i sogni, come i colori vivaci del disegno, hanno tante sfumature con significati distintivi e profondi, solo attraverso la costanza, l'impegno e lo studio, si potrà arrivare dove si desidera.