

Il territorio.

Codice Regione	Codice Provincia	Codice Comune	Denominazione Comune	Superficie totale (ettari)	Superficie totale (Km²)	Popolazione anagrafica residente al 31 Dic 2024	Densità abitativa (abitanti per Km²)
18	80	080063	Reggio di Calabria	23.904,07	239,04	171.817	718,78

Coordinate geografiche (Centro Storico)  
Latitudine nord 38° 06’ 20”  
Longitudine ovest da Roma 3° 11’ 28”  
Longitudine ovest da Greenwich 15° 38’ 36”

- Confini
- a Nord con i Comuni di Villa S. Giovanni, Campo Calabro, Fiumara, Calanna, Laganadi, S. Alessio d’Aspromonte, S. Stefano d’Aspromonte;
  - ad Est con il Comune di Roccaforte del Greco;
  - a Sud con i comuni di Motta S.Giovanni; a Sud-Est con Cardeto, Montebello Ionico e Bagaladi;
  - ad Ovest si affaccia sullo Stretto di Messina dove si incontrano le acque del Mar Tirreno e Mar Ionio.

Il territorio si sviluppa lungo la costa per circa 30 Km e da mare a monte planimetricamente per altri 30 Km circa con zone di mezza costa, collinari e montuose.

Il territorio del comune di Reggio Calabria ha un’estensione di 239,04 Km<sup>2</sup>; considerata la popolazione anagrafica residente al 31 dicembre 2024 di 171.817 individui, la densità totale del comune è pari a 718,78 abitanti per Km<sup>2</sup>. L’altitudine massima territoriale raggiunge un picco massimo di 1.784 mt s.l.m. Il centro urbano del Comune è situato ad un’ altitudine di 31m.

Schede Aspetti generali demografici.

Popolazione Anagrafica Residente Comune di Reggio Calabria. Confronto 2020-2024

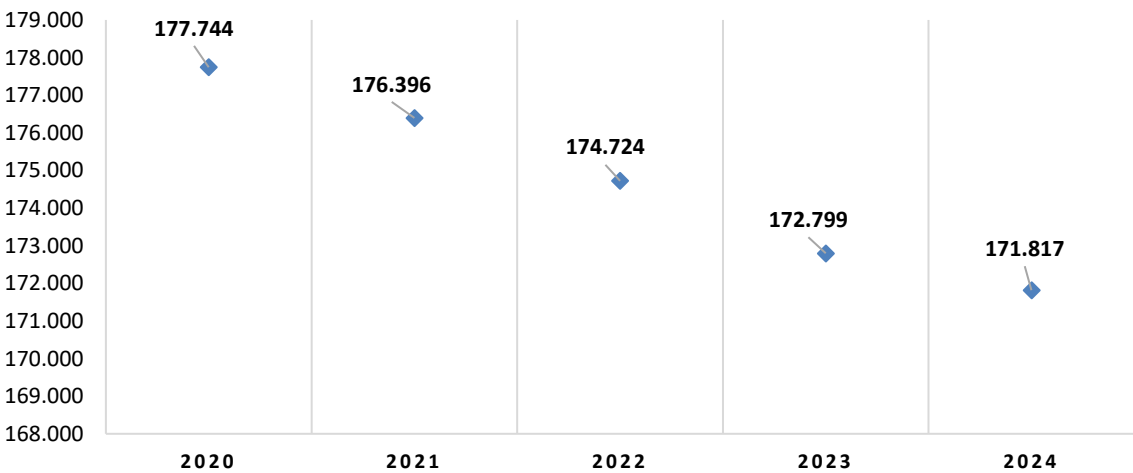

Fonte: Elaborazione Servizio Statistica su dati Servizio Anagrafe

Popolazione Anagrafica Residente per sesso e classi di età. Confronto 2020-2024

ETA'	2020			2024		
	M	F	MF	M	F	MF
da 0 a 4	3.443	3.295	6.738	3.007	2.878	5.885
da 5 a 9	3.977	3.747	7.724	3.644	3.409	7.053
da 10 a 14	4.499	4.077	8.576	4.080	3.889	7.969
da 15 a 19	4.571	4.194	8.765	4.553	4.165	8.718
da 20 a 24	4.765	4.516	9.281	4.587	4.149	8.736
da 25 a 29	4.797	4.841	9.638	4.327	4.233	8.560
da 30 a 34	4.986	5.155	10.141	4.395	4.435	8.830
da 35 a 39	5.360	5.585	10.945	4.859	5.105	9.964
da 40 a 44	6.020	6.500	12.520	5.445	5.672	11.117
da 45 a 49	6.469	7.006	13.475	5.994	6.615	12.609
da 50 a 54	6.570	7.286	13.856	6.271	6.964	13.235
da 55 a 59	6.409	7.081	13.490	6.551	7.296	13.847
da 60 a 64	5.457	6.313	11.770	6.020	6.916	12.936
da 65 a 69	5.013	5.737	10.750	5.118	5.958	11.076
da 70 a 74	4.770	5.557	10.327	4.606	5.446	10.052
da 75 e oltre	7.982	11.766	19.748	8.799	12.431	21.230
Totali	85.088	92.656	177.744	82.256	89.561	171.817

Fonte: Elaborazione Servizio Statistica su dati Servizio Anagrafe

Popolazione Anagrafica Residente per sesso. Confronto 2020-2024

Anno	Popolazione Totale (MF)	Maschi (M)	Femmine (F)	Indice di Mascolinità (FM×100)
2020	177.744	85.088	92.656	91,83
2024	171.817	82.256	89.561	91,84

Fonte: Elaborazione Servizio Statistica su dati Servizio Anagrafe

Popolazione Anagrafica Residente per fascia di età. Confronto 2020-2024

Fascia d'Età	2020 (MF)	2024 (MF)	V.A.	V.P.
Giovani (0-14)	23.038	20.907	-2.131	-9,25%
Adulti in età lavorativa (15-64)	113.881	108.552	-5.329	-4,68%
Anziani (65+)	40.825	42.358	1533	3,76%

Fonte: Elaborazione Servizio Statistica su dati Servizio Anagrafe

Città di Reggio Calabria  
Piramide dell'età Popolazione Anagrafica Residente - Anno 2024

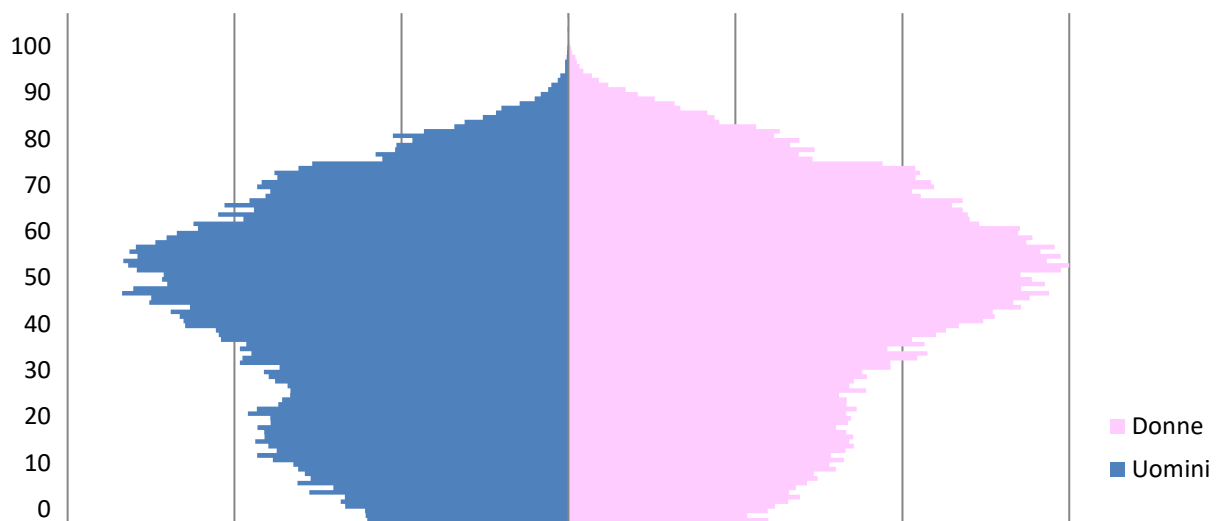

Fonte: Elaborazione Servizio Statistica su dati Servizio Anagrafe

Città di Reggio Calabria  
Piramide dell'età Popolazione Anagrafica Residente - Anno 2020

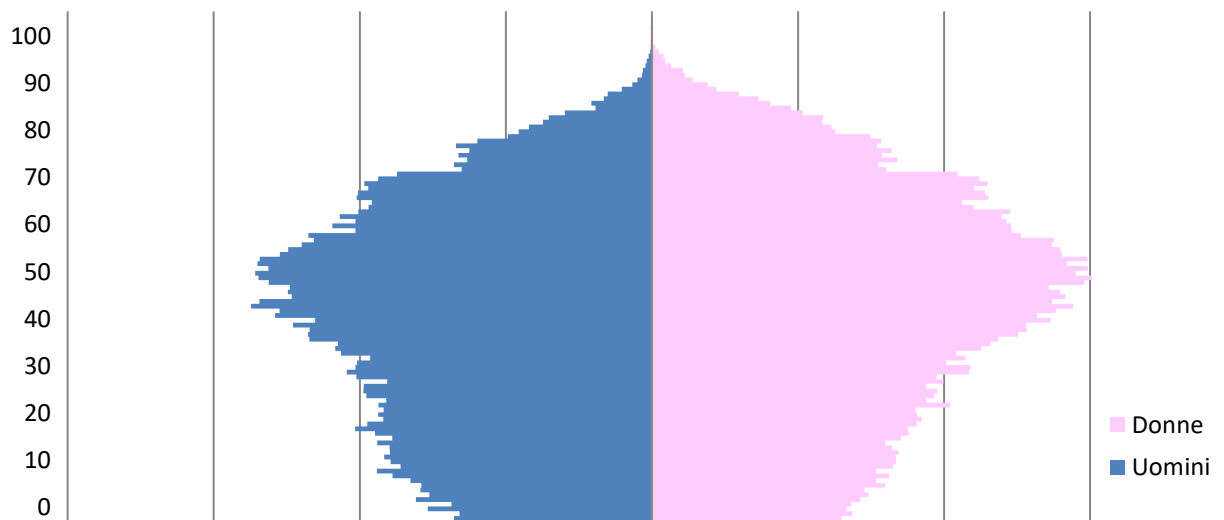

Fonte: Elaborazione Servizio Statistica su dati Servizio Anagrafe

**Struttura demografica confronto 2020-2024**

	2020	2024
Famiglie(*)	76.119	77.252
media comp	2,3	2,2
Età media	44,9	46,1
Maschi x 100 Femmine	91,8	91,8
Bambini da 0 a 4 anni per 100 donne da 15 a 49 anni	17,8	17,1

(\*) Il dato comprende le famiglie coabitanti e le convivenze

Fonte: Elaborazione Servizio Statistica su dati Servizio Anagrafe

**Indicatori struttura demografica confronto 2020-2024**

	2020	2024
Indice di vecchiaia	177,2	202,6
Indice di struttura pop attiva	133,5	142,3
Indice di dipendenza	56,1	58,3
Indice carico sociale giovani	20,2	19,3
Indice carico sociale anziani	35,8	39,0
Indice di ricambio popolazione attiva	134,3	148,4

Fonte: Elaborazione Servizio Statistica su dati Servizio Anagrafe

Popolazione Straniera

Popolazione Straniera Anagrafica Residente Comune di Reggio Calabria. Confronto 2020-2024

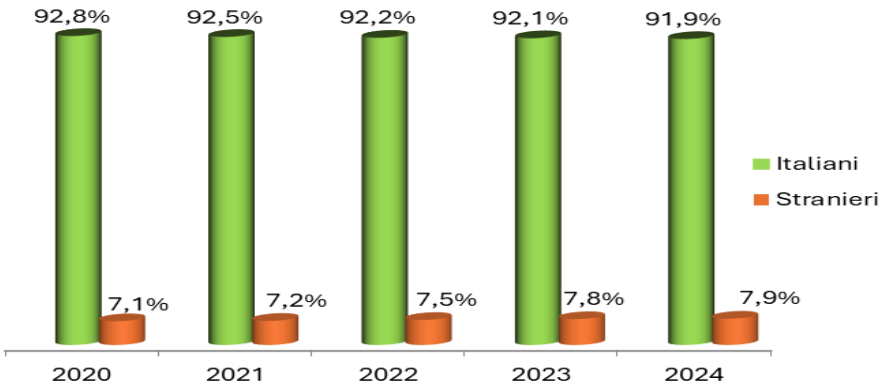

Fonte: Elaborazione Servizio Statistica su dati Servizio Anagrafe

Popolazione Straniera Anagrafica Residente . Confronto 2020\_2024

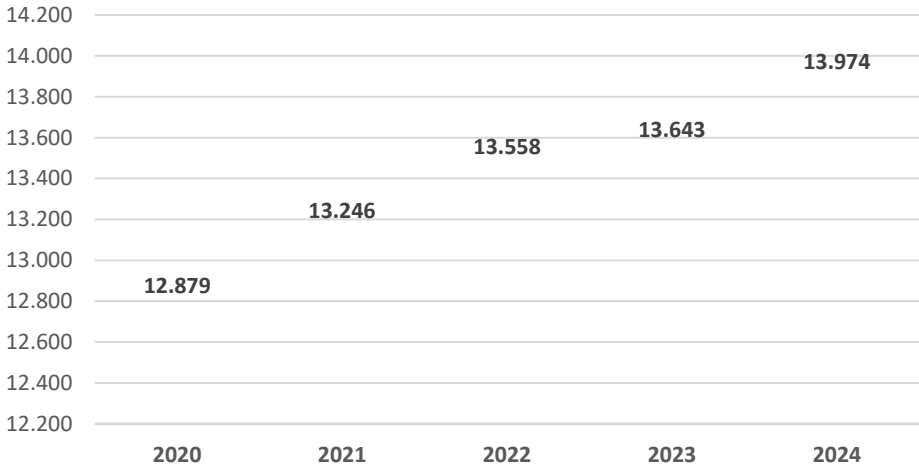

Fonte: Elaborazione Servizio Statistica su dati Servizio Anagrafe

**Popolazione Straniera Anagrafica Residente per sesso e classi di età. Confronto 2020-2024**

ETA'	2020			2024		
	M	F	MF	M	F	MF
da 0 a 4	340	365	705	279	256	535
da 5 a 9	353	374	727	371	330	701
da 10 a 14	306	350	656	373	352	725
da 15 a 19	249	317	566	375	294	669
da 20 a 24	314	475	789	466	325	791
da 25 a 29	444	421	865	588	440	1.028
da 30 a 34	680	570	1.250	555	591	1.146
da 35 a 39	785	670	1.455	633	786	1.419
da 40 a 44	786	703	1.489	680	821	1.501
da 45 a 49	663	553	1.216	629	802	1.431
da 50 a 54	637	469	1.106	479	685	1.164
da 55 a 59	512	293	805	425	599	1.024
da 60 a 64	412	201	613	243	532	775
da 65 a 69	242	110	352	186	357	543
da 70 a 74	127	48	175	86	215	301
da 75 e oltre	77	33	110	60	161	221
Totali	6.927	5.952	12.879	6.428	7.546	13.974

Fonte: Elaborazione Servizio Statistica su dati Servizio Anagrafe

**Indicatori struttura demografica Popolazione Straniera anagrafica residente. Confronto 2020-2024**

	2020	2024		2020	2024
Famiglie(*)	5.456	6.255	Indice di vecchiaia	30,5	54,3
media comp	2,4	2,2	Indice di struttura pop attiva	106,2	116,7
Età media	36,1	38,1	Indice di dipendenza	26,8	27,6
Maschi x 100 Femmine	116,4	85,2	Indice carico sociale giovani	20,6	17,9
Bambini da 0 a 4 anni per 100 donne da 15 a 49 anni	19,0	13,2	Indice carico sociale anziani	6,3	9,7
Peso % della Popolazione sul Totale	7,2	8,1	Indice di ricambio popolazione attiva	108,3	115,8

(\*) Il dato comprende le famiglie coabitanti e le convivenze

Fonte: Comune di Reggio Calabria - Elaborazione Servizio Statistica su dati Servizio Anagrafe.

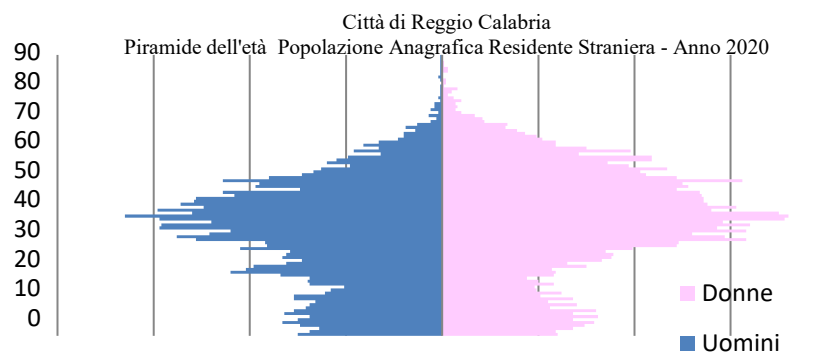

Fonte: Elaborazione Servizio Statistica su dati Servizio Anagrafe

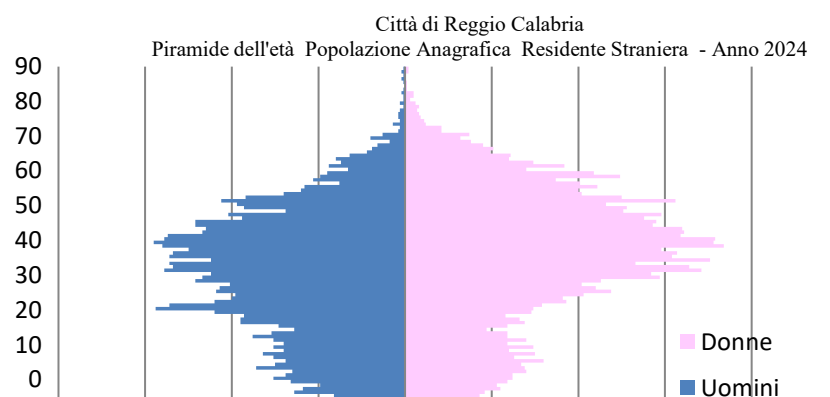

Fonte: Elaborazione Servizio Statistica su dati Servizio Anagrafe

### Cittadini Stranieri per cittadinanza 2024

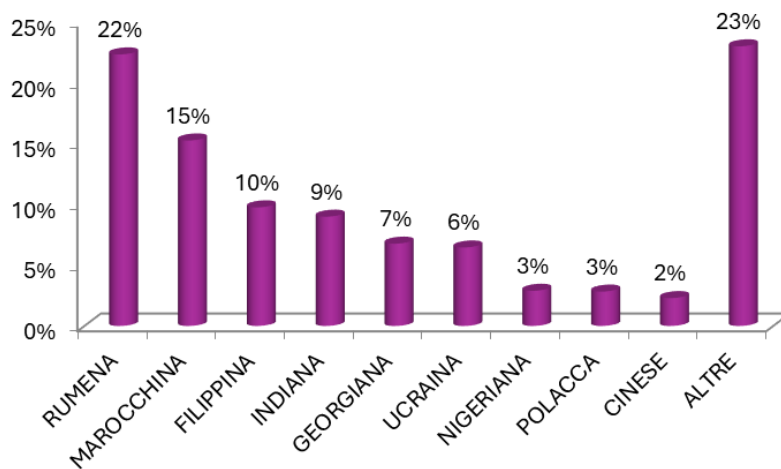

Fonte: Comune di Reggio Calabria - Elaborazione Servizio Statistica su dati Servizio Anagrafe.

**Saldo naturale.**

**Movimento naturale della popolazione residente nel Comune di Reggio Calabria Anni 2020\_2024**

Anni di riferimento	Media Pop (p)	Nati (n)	Morti (m)	Saldo naturale	Tasso di natalità (n/p *1000)	Tasso di mortalità (m/p*1000)	Tasso di crescita naturale (tn-tm)
2020	173.995	1.295	1.934	-639	7,4	11,1	-3,7
2021	172.438	1.167	2.081	-914	6,8	12,1	-5,3
2022	171.830	1.141	2.182	-1041	6,6	12,7	-6,1
2023	170.430	1.192	2.073	-881	7,0	12,2	-5,2
2024 (p)	169.125	1.060	1.931	-871	6,3	11,4	-5,2

Fonte: Elaborazione Servizio Statistica Comune di Reggio Calabria su dati ISTAT

(p) :provvisorio in corso di validazione

**Confronto tassi di natalità e mortalità Anni 2020\_2024**

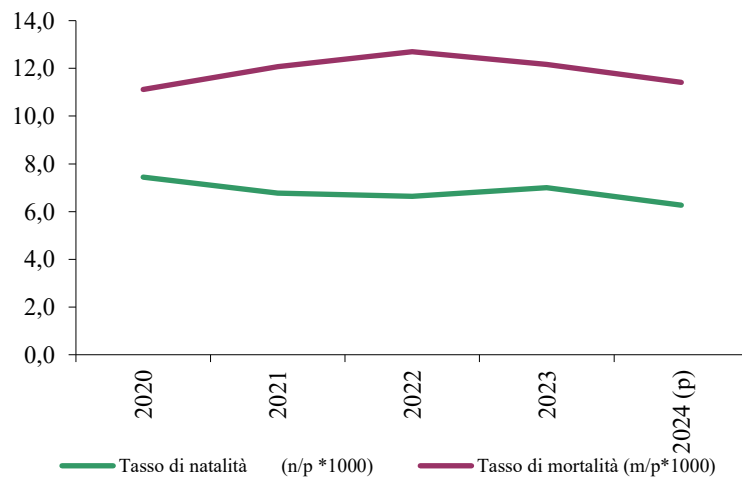

Fonte: Elaborazione Servizio Statistica Comune di Reggio Calabria su dati ISTAT



**Saldo migratorio.**

**Movimento migratorio della popolazione residente nel Comune di Reggio Calabria. Anni 2020\_2024**

Anno	Media Pop (P)	Iscritti (I)	Cancellati (C )	Saldo ( S )	Tasso di Immigrazione (I/P*1000)	Tasso di emigrazione (C/P*1000)	Tasso netto migratorio (S/P*1000)
2020	173.995	1.925	2.769	-844	11,06	15,91	-4,85
2021	172.438	2.417	2.857	-440	14,02	16,57	-2,55
2022	171.830	2.857	3.114	-926	16,63	18,12	-5,39
2023	170.430	2.462	3.083	-621	14,45	18,09	-3,64
2024 (p)	169.125	2.761	2.974	-213	16,33	17,58	-1,26

Fonte: Elaborazione Servizio Statistica Comune di Reggio Calabria su dati ISTAT  
(p) :provvisorio in corso di validazione

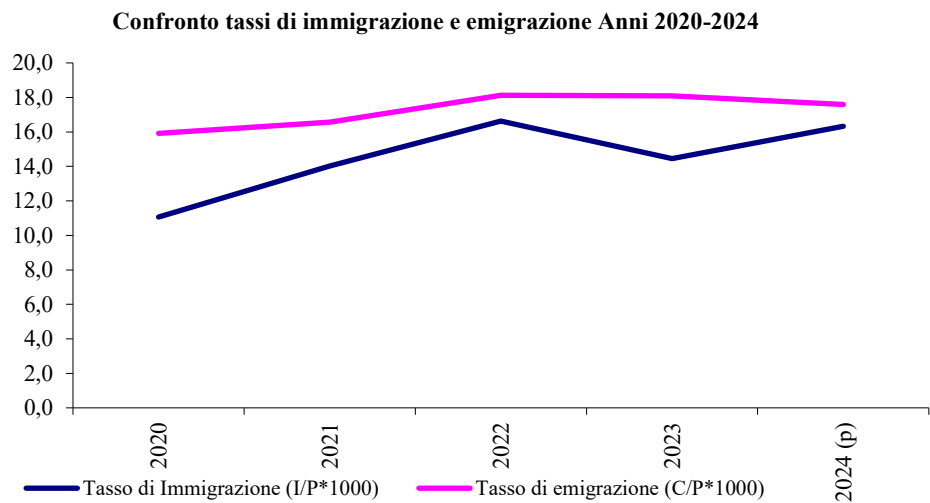

Fonte: Elaborazione Servizio Statistica Comune di Reggio Calabria su dati ISTAT

Le Famiglie

Città di Reggio Calabria. Popolazione residente anagrafica per numero famiglie e componenti medi/famiglia.

	2020	2021	2022	2023	2024
Famiglie(*)	76.133	76.063	76.979	76.872	77.262
media comp	2,3	2,3	2,3	2,2	2,2
Nuclei con figli minori	16.399	17.416	17.032	16.697	16.377

Città di Reggio Calabria. Famiglie anagrafiche residenti per numero componenti.

Famiglie per numero componenti							
Anni	1	2	3	4	5	6 e più	Totale
2020	26.339	19.501	14.569	11.641	3.076	1.007	76.133
2021	26.937	19.664	14.226	11.277	3.000	939	76.063
2022	28.164	19.947	14.242	10.838	2.906	882	76.979
2023	28.568	20.054	14.147	10.452	2.776	875	76.872
2024	29.191	20.342	14.077	10.146	2.661	845	77.262

(\*) Il dato comprende le famiglie coabitanti e le convivenze

Fonte: Comune di Reggio Calabria - Elaborazione Servizio Statistica su dati Servizio Anagrafe.

I Matrimoni.

Matrimoni celebrati nel Comune di Reggio Calabria per rito. Anni 2020 – 2024

Anno	Media Pop (P)	Religioso	Civile	Totale Matrimoni ( S )	Quoziente di nuzialità (S/P*1000)
2020	173.995	209	187	396	2,28
2021	172.438	501	233	734	4,26
2022	171.830	454	211	665	3,87
2023	170.430	369	210	579	3,40
2024(p)	169.125	340	197	537	3,18

Fonte: Elaborazione Servizio Statistica Comune di Reggio Calabria su dati ISTAT  
(p): in corso di validazione

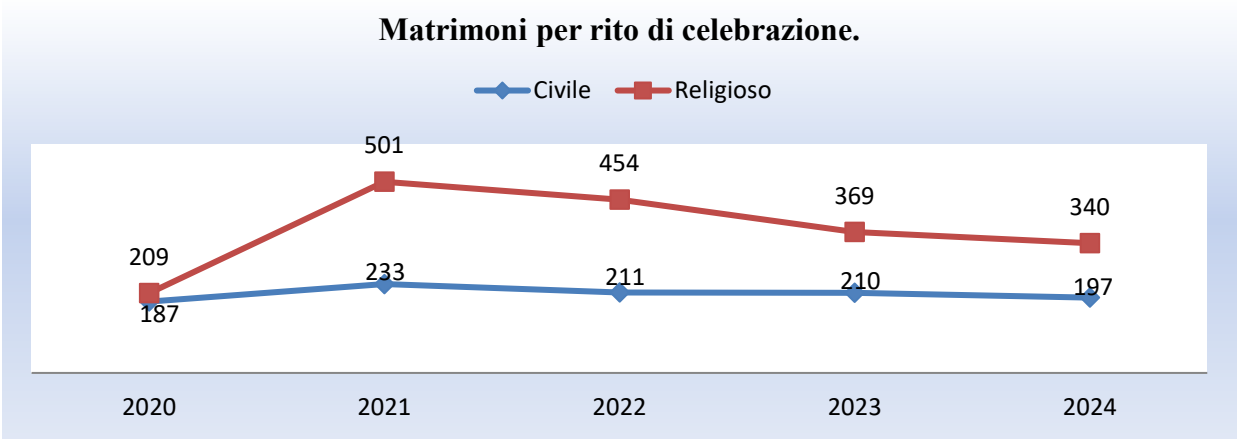

Fonte: Comune di Reggio Calabria - Elaborazione Servizio Statistica su dati Servizio Anagrafe.

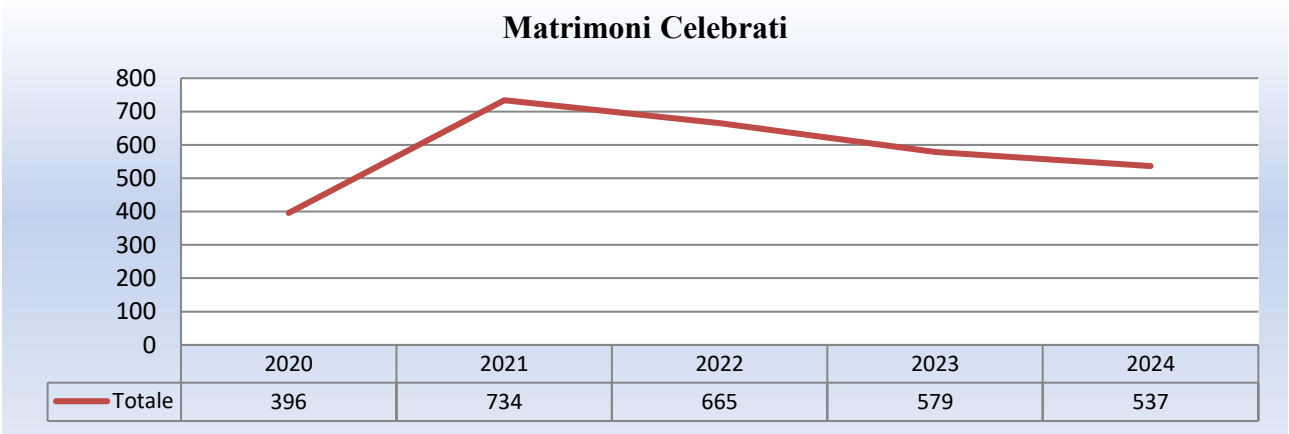

Fonte: Comune di Reggio Calabria - Elaborazione Servizio Statistica su dati Servizio Anagrafe.

## Distribuzione Popolazione sul territorio. (Ex Circoscrizioni)



## Distribuzione territoriale Popolazione anagrafica residente . Anno 2024

Ex-Circoscrizioni	Femmine	Maschi	Totale	Variazione % su anno 2023
I - Centro Storico	5.215	4.503	9.718	0,91%
II - Pineta Zerbi Tremulini Eremo	6.187	5.328	11.515	-0,09%
III - Santa Caterina San Brunello Vito	5.004	4.460	9.464	-0,40%
IV - Trabocchetto Condera Spirito Santo	8.615	7.872	16.487	-0,67%
V - Ferrovieri Stadio Gebbione	8.462	7.391	15.853	-0,27%
VI - Sbarre	9.538	8.429	17.967	-0,41%
VII - S.Giorgio Modena S.Sperato	6.986	6.460	13.446	-1,45%
VIII - Catona Salice Rosali Villa San Giuseppe	6.380	6.024	12.404	-1,20%
IX - Gallico Sambatello	5.601	5.374	10.975	-1,22%
X - Archi	4.276	4.042	8.318	-0,65%
XI - Ortì Podargoni Terreti	863	820	1.683	-3,50%
XII - Cannavò Mosorrofa Cataforio	3.210	3.147	6.357	-0,84%
XIII - Ravagnese	8.619	8.204	16.823	-0,49%
XIV - Gallina	3.831	3.782	7.613	-1,04%
XV - Pellaro	6.774	6.420	13.194	0,17%
<b>Totale Città di Reggio Calabria</b>	<b>89.561</b>	<b>82.256</b>	<b>171.817</b>	-0,57%

Fonte: Comune di Reggio Calabria - Elaborazione Servizio Statistica su dati Servizio Anagrafe.

Distribuzione territoriale Popolazione anagrafica residente per sesso ed Ex Circoscrizioni. Anno 2024

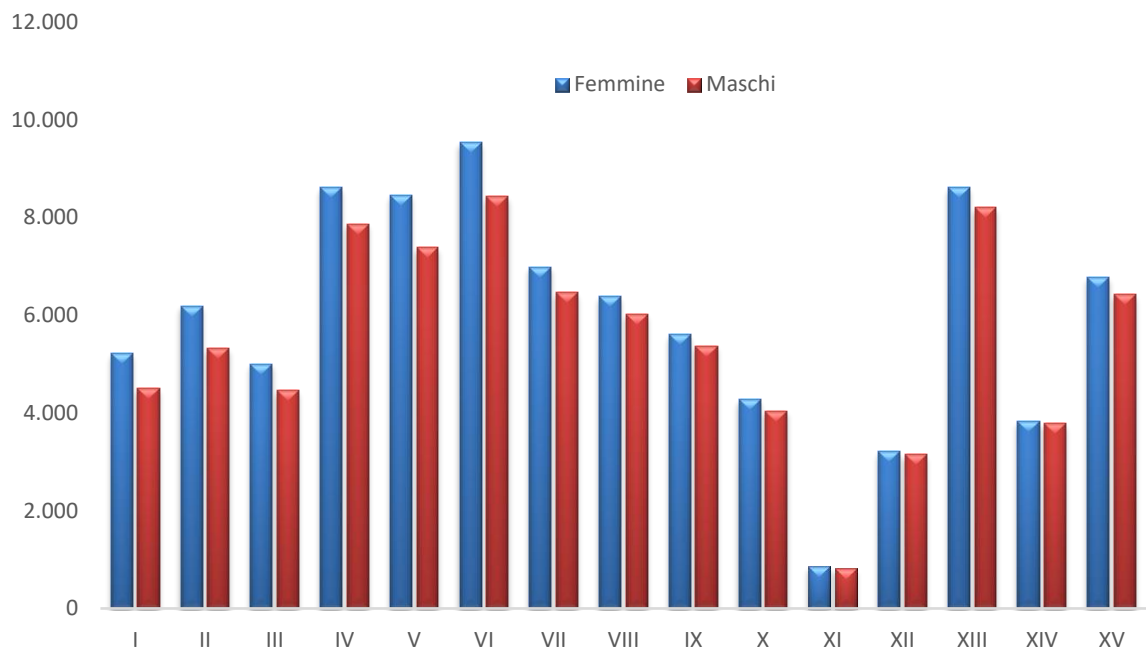

Fonte: Comune di Reggio Calabria - Elaborazione Servizio Statistica su dati Servizio Anagrafe.

Città di Reggio Calabria. Popolazione anagrafica residente per Ex-Circoscrizione e classi di età. Anno 2024

Classi età	I	II	III	IV	V	VI	VII	VIII	IX	X	XI	XII	XIII	XIV	XV	Totale
0-4	291	351	299	556	526	604	408	424	418	290	34	208	674	311	491	5.885
5-9	335	388	313	622	573	697	591	521	523	376	49	244	870	353	598	7.053
10-14	362	456	379	787	659	825	652	566	560	387	76	294	916	419	631	7.969
15-19	413	493	472	859	737	909	675	663	622	397	66	339	957	448	668	8.718
20-24	450	550	441	841	787	922	737	657	598	421	81	297	877	436	641	8.736
25-29	495	597	484	865	730	882	665	625	524	408	75	322	873	401	614	8.560
30-34	527	561	495	896	832	850	668	623	557	398	79	327	916	388	713	8.830
35-39	577	661	521	890	919	1.056	732	691	637	443	95	346	1.065	469	862	9.964
40-44	609	732	550	1.062	971	1.137	895	757	739	530	92	404	1.185	522	932	11.117
45-49	710	800	674	1.204	1.120	1.246	977	938	880	651	99	486	1.241	577	1.006	12.609
50-54	745	837	752	1.266	1.182	1.448	1.007	985	879	679	105	489	1.304	565	992	13.235
55-59	781	900	752	1.382	1.230	1.486	1.082	987	860	695	157	523	1.324	627	1.061	13.847
60-64	741	891	718	1.299	1.190	1.434	1.041	927	764	597	124	498	1.159	582	971	12.936
65-69	611	750	604	1.068	1.123	1.167	940	820	629	507	133	420	1.041	418	845	11.076
70-74	592	703	626	970	1.016	1.018	832	734	583	447	133	423	859	397	719	10.052
75-79	510	675	528	800	921	879	692	632	528	470	105	333	705	305	607	8.690
80eoltre	969	1.170	856	1.120	1.337	1.407	852	854	674	622	180	404	857	395	843	12.540
Totale	9.718	11.515	9.464	16.487	15.853	17.967	13.446	12.404	10.975	8.318	1.683	6.357	16.823	7.613	13.194	171.817

Fonte: Comune di Reggio Calabria - Elaborazione Servizio Statistica su dati Servizio Anagrafe.

Distribuzione territoriale Popolazione anagrafica residente per classi di età ed Ex Circoscrizioni. Anno 2024

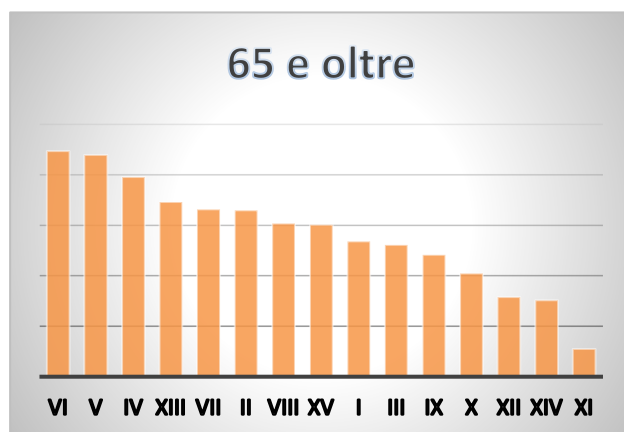
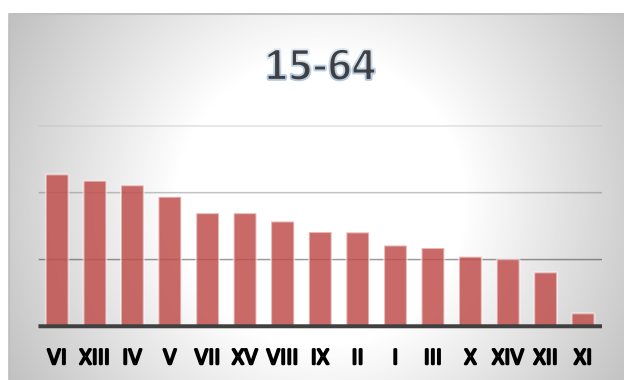
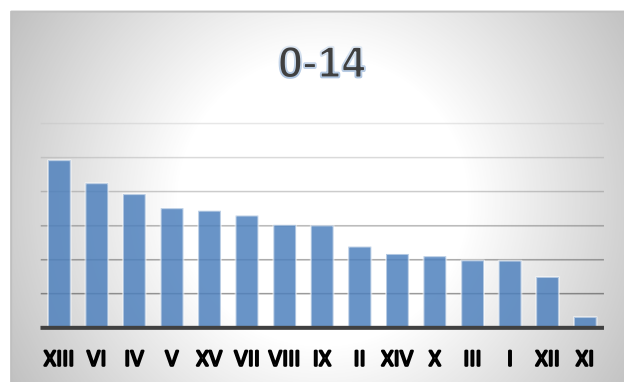

Fonte: Comune di Reggio Calabria - Elaborazione Servizio Statistica su dati Servizio Anagrafe.